Points d'acupuncture et Points merveilleux: dynamique énergétique

Echanges Georges Soulié de Morant
Paris, Mars 2007
Dr Marc Piquemal,
MD & Ing. électrique

Points d'acupuncture et Points merveilleux: Dynamique énergétique.

- Points Merveilleux et *Shu* appartiennent aux méridiens principaux.
- Points merveilleux sur trajet *Shu*.
- Points Merveilleux = *Shu* (VB 41, IG 3)

	5 Points Shu	1 Jing-Puits	2 Yung-Sourdre	3 Shu-Couler	4 Jing-Rivière	5 He-Mer	Points merveilleux
Yin de Main	Poumon	Shaoshang (P11)	Yuji(P 10)	Taiyuan(P 9)	Jingqu(P 8)	Cnize(P 5)	P7
	Péricarde	Zhongchong (CS 9)	Laogong(CS 8)	Daling(CS 7)	Jianshi (CS 5)	Quze(CS 3)	CS 6
	Cœur	Shaochong (C 9)	Shaofu(C 8)	Shenmen (C 7)	LingdaofC 4)	Shaohai(C 3)	
Yin de Pied	Rate	Yinbai(RP 1)	DadutRP 2)	Taibai(RP 3)	Shangqiu (RP 5)	Yinlingquan (RP 9)	RP 4
	Foie	Dadun (F 1)	Xingjian (F 2)	Taichong (F 3)	Zhongfeng (F 4)	Ququan (F 8)	
	Rein	Yongquan (R 1)	Rangu(R 2)	Taixi(R 3)	Fuliu (R 7)	Yingu(R 10)	R6

Points d'acupuncture et Points merveilleux: Dynamique énergétique.

- Points Merveilleux et *Shu* appartiennent aux méridiens principaux.
- Points merveilleux sur trajet *Shu*.
- Points Merveilleux = *Shu* (VB 41, IG 3)

	5 Points Shu	1 Jing-Puits	2 Yung-Sourdre	3 Shu-Couler	4 Jing-Rivière	5 He-Mer	Points merveilleux
Yang de main	Gros Intestin	Shangyang (GI 1)	ErJian(GI 12)	Sanjian (GI 3)	Yangxi (GI 5)	Quchi(GI 1 1)	
	Trois Foyers	Guanchong (TR 1)	Yemen (TR 2)	Zhonghu (TR 3)	Zhigou (TR 6)	Tianjing (TR 10)	TR 5
	Intestin Grêle	Shaoze (IG 1)	QiangudG 2)	Houxi (IG 3)	YanggudG 5)	Xiaohai (IG 8)	IG 3
Yang de Pieds	Estomac	Lidui (E 45)	Neiting(E 44)	Xiangu (E 43)	Jiexi(E 41)	Xusanli (F. 36)	
	Vésicule biliaire	Qiaoyin de Pied (VB44)	Xiaxi (VB 43)	Jnqi de Pied (VB 41)	Yangfu(VB 38)	Yanglingquan (VB 34)	VB 41
	Vessie	Zhiyin (V 67)	l'onggu (V 66)	Shugu(V 65)	Kimlun (V 60)	Weizhong (V 40)	V 62

Points d'acupuncture et Points merveilleux: Dynamique énergétique.



Point d'acupuncture =
entité énergétique

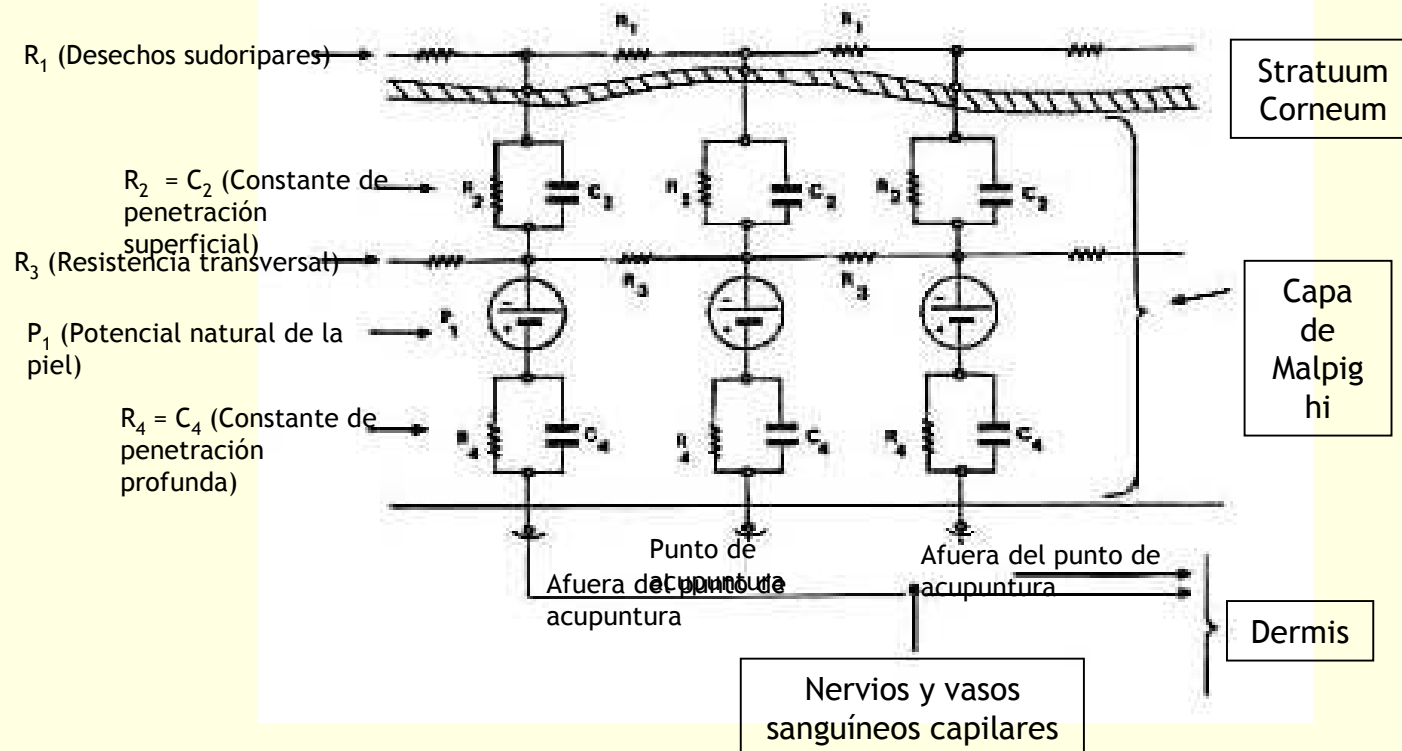

Points d'acupuncture et Points merveilleux: Dynamique énergétique.

- Les bio-DDP sont prélevées au niveau cutané.



Points d'acupuncture et Points merveilleux: Dynamique énergétique.

- 3 facteurs de g n se des Bio_DDP:
-  piderme → Potentiel constant
“effet de pile”
- Derme et L'hypoderme → amplitude variable

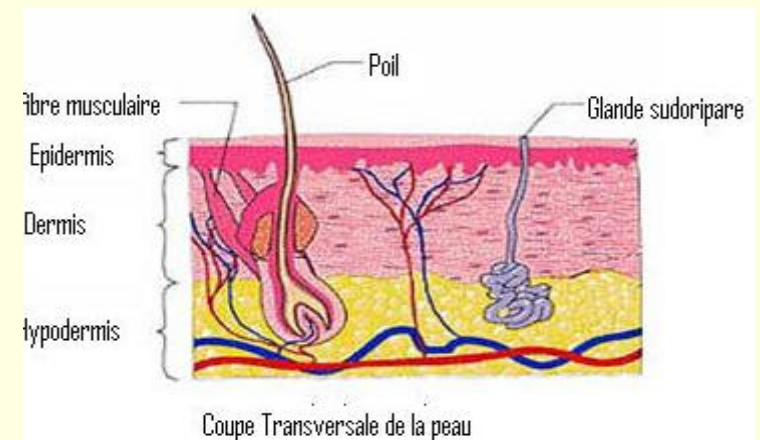

Points d'acupuncture et Points merveilleux: Dynamique énergétique.

- Projections fonctionnelles d'organe (PET)
- Point connecté → réseau nerveux → reflète la dynamique fonctionnelle des organes, situés à distance.

Points d'acupuncture et Points merveilleux: Dynamique énergétique.

- Approche Biophysique-electrique du point : Pourquoi?

Notion de paquet Vasculo nerveux

Sang = fluide caloporteur ionique

Nerf = Train influx nerveux

- Comment?

Analyse spectrale des données

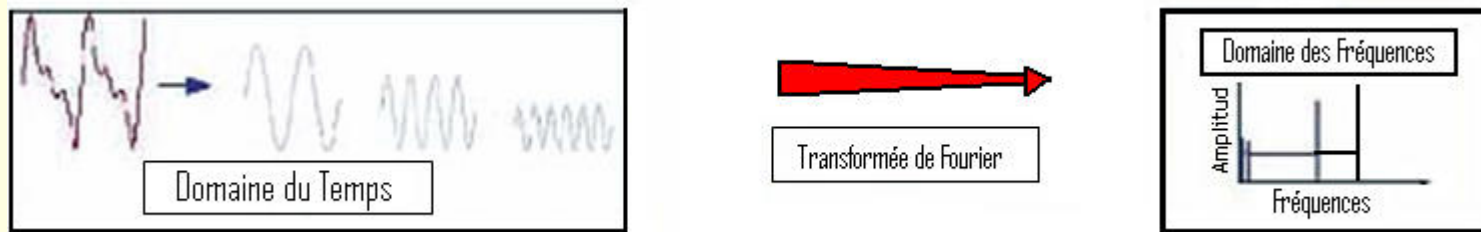

Points d'acupuncture et Points merveilleux: Dynamique énergétique.

- **Signaux prélevés directement sur la peau**
- L'analyse du spectre de puissance → composante dynamique de ces acteurs biologiques.
- L'analyse des phases → les situer dans leur chronologie fonctionnelle.

Points d'acupuncture et Points merveilleux: Dynamique énergétique.

Matériel et Méthode

Points d'acupuncture et Points merveilleux: Dynamique énergétique.



- Point de référence électrique → *YIN TANG*

Points d'acupuncture et Points merveilleux: Dynamique énergétique.

Résultats

Points *Shu* et merveilleux

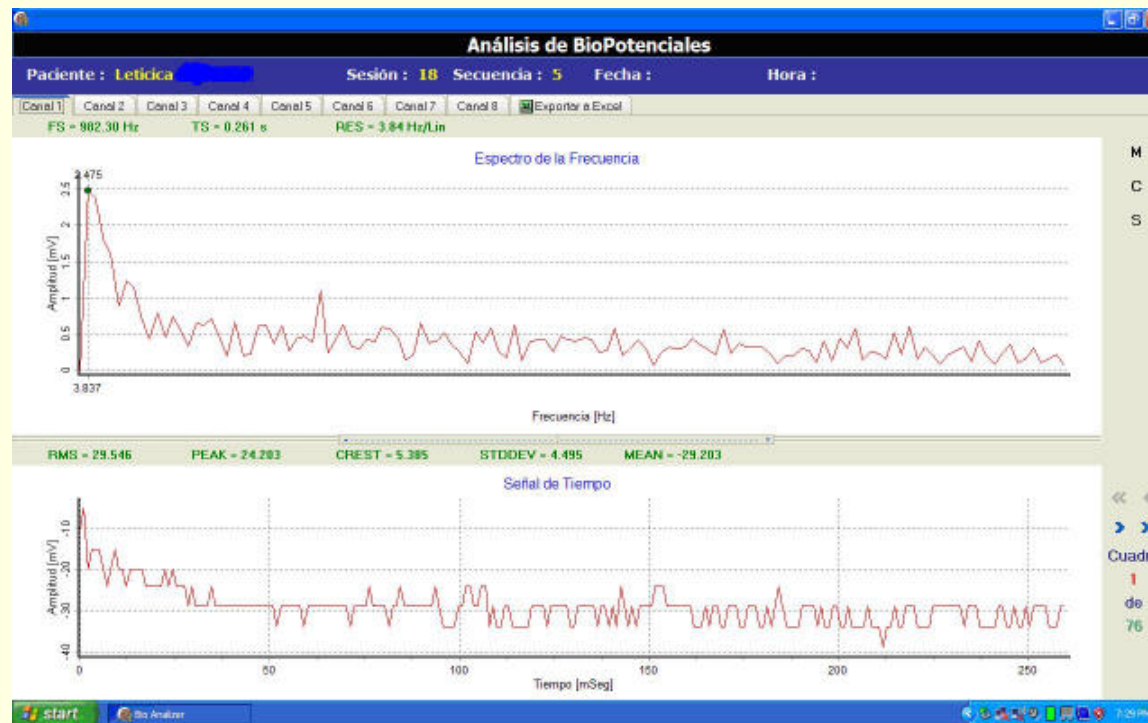

Points d'acupuncture et Points merveilleux: Dynamique énergétique.

■ L'analyse électrique: 2 temps forts

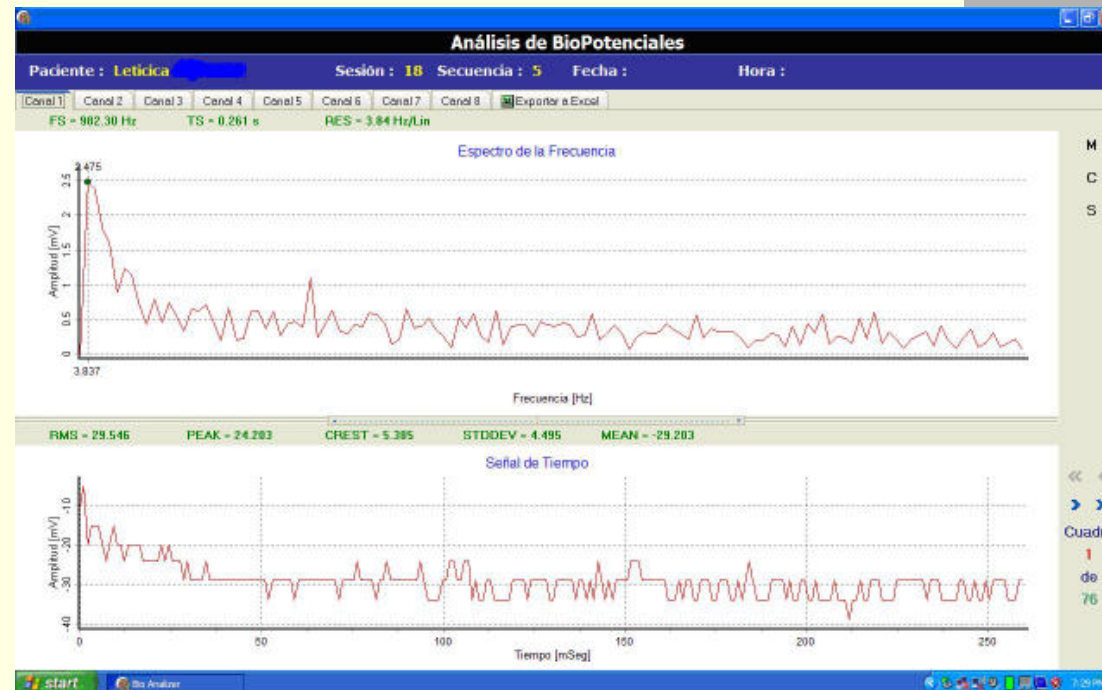

■ L'analyse des données instantanées

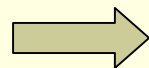

L'amplitude, la stabilité dans le temps.

■ L'analyse dans le domaine des fréquences

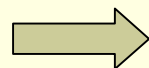

La fréquence dominante et la Puissance du signal.

Points d'acupuncture et Points merveilleux: Dynamique énergétique.

■ Analyse instantanée: Domaine du temps

Differences

Asymétrie électrique Droite /gauche:

Φ Point Merveilleux : déviation standard : 4,83.

Φ *Shu* : déviation standard : 0,01.

Similitudes

- Amplitude fonction distance/ axe du corps.
Shu et Points merveilleux, meme comportement
- Forme du signal hors EMF :
Shu et Points merveilleux, meme comportement

Points d'acupuncture et Points merveilleux: Dynamique énergétique.

■ Analyse spectrale: Domaine des frequences

■ Differences:

Asymétrie de puissance Droite /gauche:

Φ Point Merveilleux : déviation standard : 4,8.

Φ *Shu* : déviation standard : 0,02.

Stabilité de puissance:

Φ Point Merveilleux : déviation standard : 0,31.

Φ *Shu* : déviation standard : 0,44

Sensibilité au SNV (< 4 Hz)

Φ Point Merveilleux plus sensibles que Points *Shu*.

Points d'acupuncture et Points merveilleux: Dynamique énergétique.

Conclusion

Points d'acupuncture et Points merveilleux: Dynamique énergétique.

- Points *shu* et points merveilleux, sans EMF, comportement similaire:
 - Amplitude fonction distance/ axe du corps.
 - Forme du signal, hors EMF.

- Points *shu* et points merveilleux, sans EMF, differences:
 - Stabilité de puissance.
 - Asymétrie de puissance Droite /gauche. (Lateralité énergétique)
 - Grande sensibilité points merveilleux aux interventions du SNV (Fréquence inf 4 Hz).